

私たちが企業がアクセシビリティに 取り組む理由

Sekiguchi Hiroyuki
SoftBank Technology Corp.

May 17th, 2018

本資料のURLや画面キャプチャ（一部除く）をクリックすると、そのサイトへリンクします

関口 浩之

Webフォント エバンジェリスト (フォントおじさん)
ソフトバンク・テクノロジー株式会社

- 1960年 群馬県桐生市生まれ
- 1980年代 電子メーカーでワープロ/DTPの製品開発
- 1990年代 Yahoo! JAPAN 検索エンジンDB 開発リーダー
- 2000年代 ECサイト構築・運営コンサルタント
- 現在 Webフォント「FONTPLUS」エバンジェリスト

天体観測おじさん

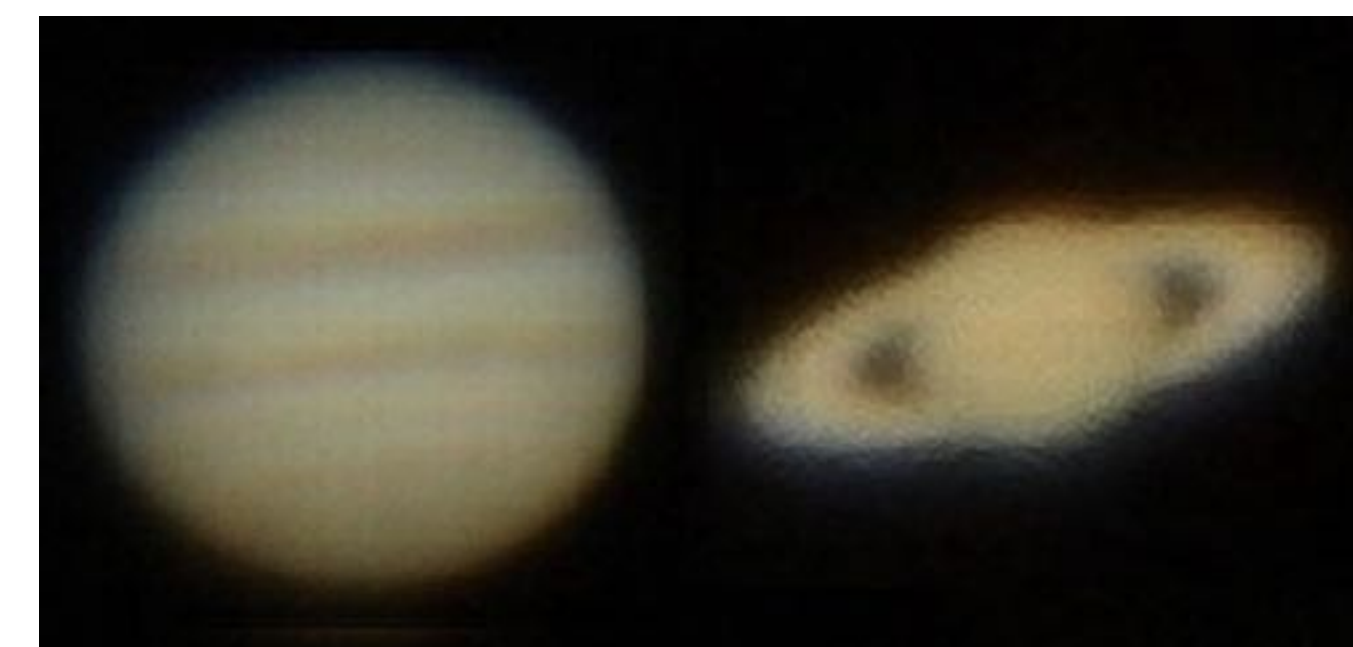

「フォントおじさんが誕生するまで」

HTML5Experts.jp

連載：HTML5 Conference 2017特集 (2)

フォント素人のWebエンジニアが、「フォントおじさん」に聞いてみた！Webフォントの最近の事情とか

白石 俊平 (HTML5 Experts.jp編集長)

Webフォント, ソフトバンク・テクノロジー

2017年9月14日

こんにちは、編集長の白石です。

この記事は、9月24日に開催されるHTML5 Conference 2017に登壇するエキスパートに、予定しているセッションのトピックを中心に、いろいろ伺ったものです。セッションの内容をより深く理解する手助けになるだけでなく、本記事単体でも面白く読んでいただけることを目指しています。

今回お話を伺ったのは、ソフトバンク・テクノロジーの関口浩之さんです。

検索 🖱️

フォントおじさん

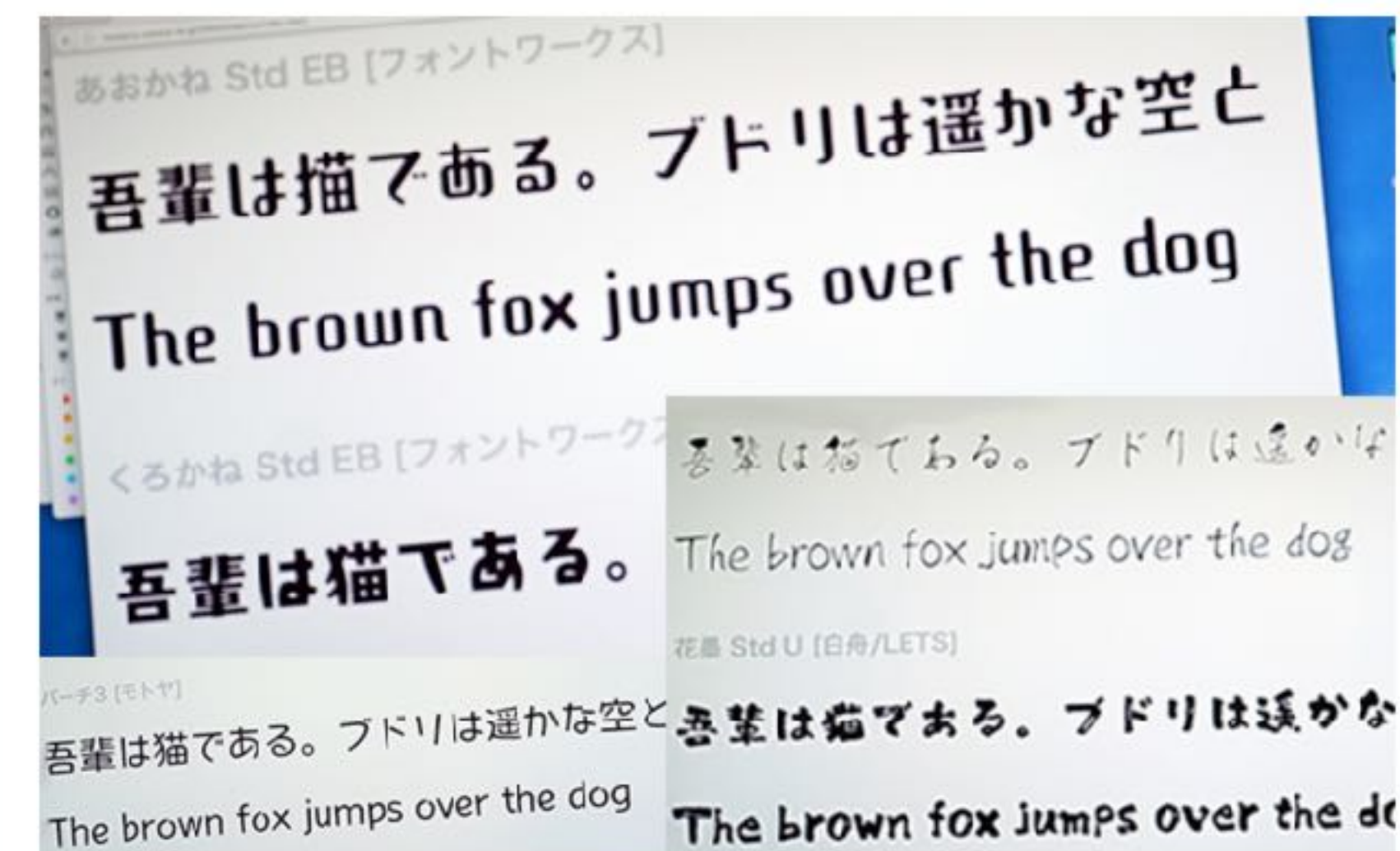

関口: …とまあ、こんな感じで、今はフォント自体のことをお話することが多くなってきて。以前は「Webフォントおじさん」と呼ばれていたのが、最近では「フォントおじさん」と呼ばれるようになってきました(笑)

白石: いやー、ぴったりなあだ名ですね。こうしてお話ししてもフォント愛ピンピン感じますもんね(笑)

本日のテーマ

Machine Readability

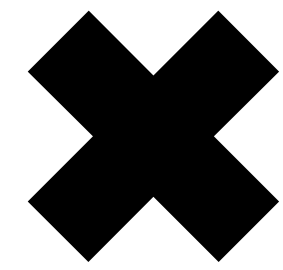

Fonts

(フォント・文字)

コンピュータにとってアクセシブルな

体系化された文字コードの集合体

今から22年前、1996年に
私が携わったプロジェクト
Yahoo! JAPAN ローンチ

1996年、もっとも使われていたブラウザは？

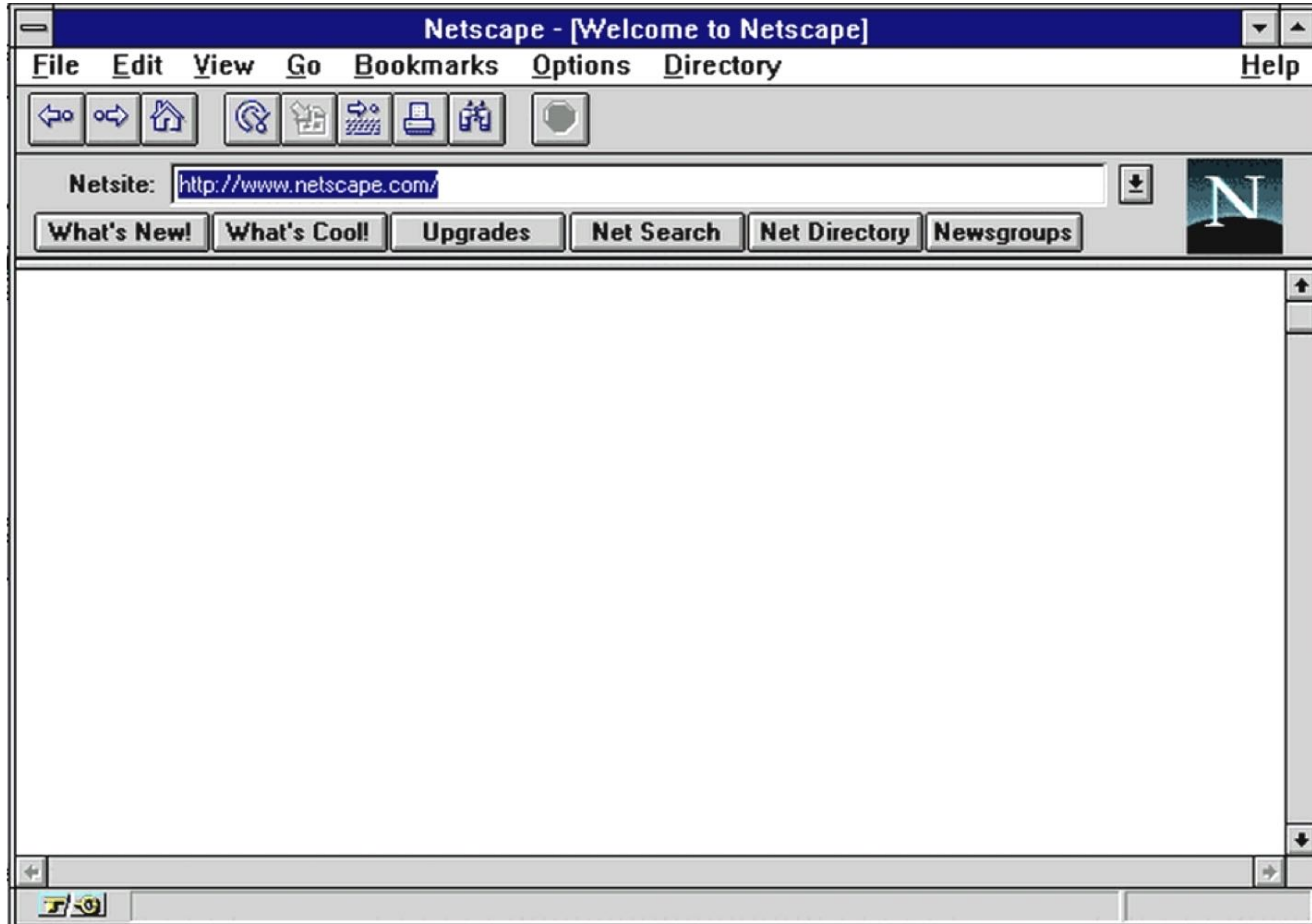

1996年、ネスケが最強のブラウザでした！

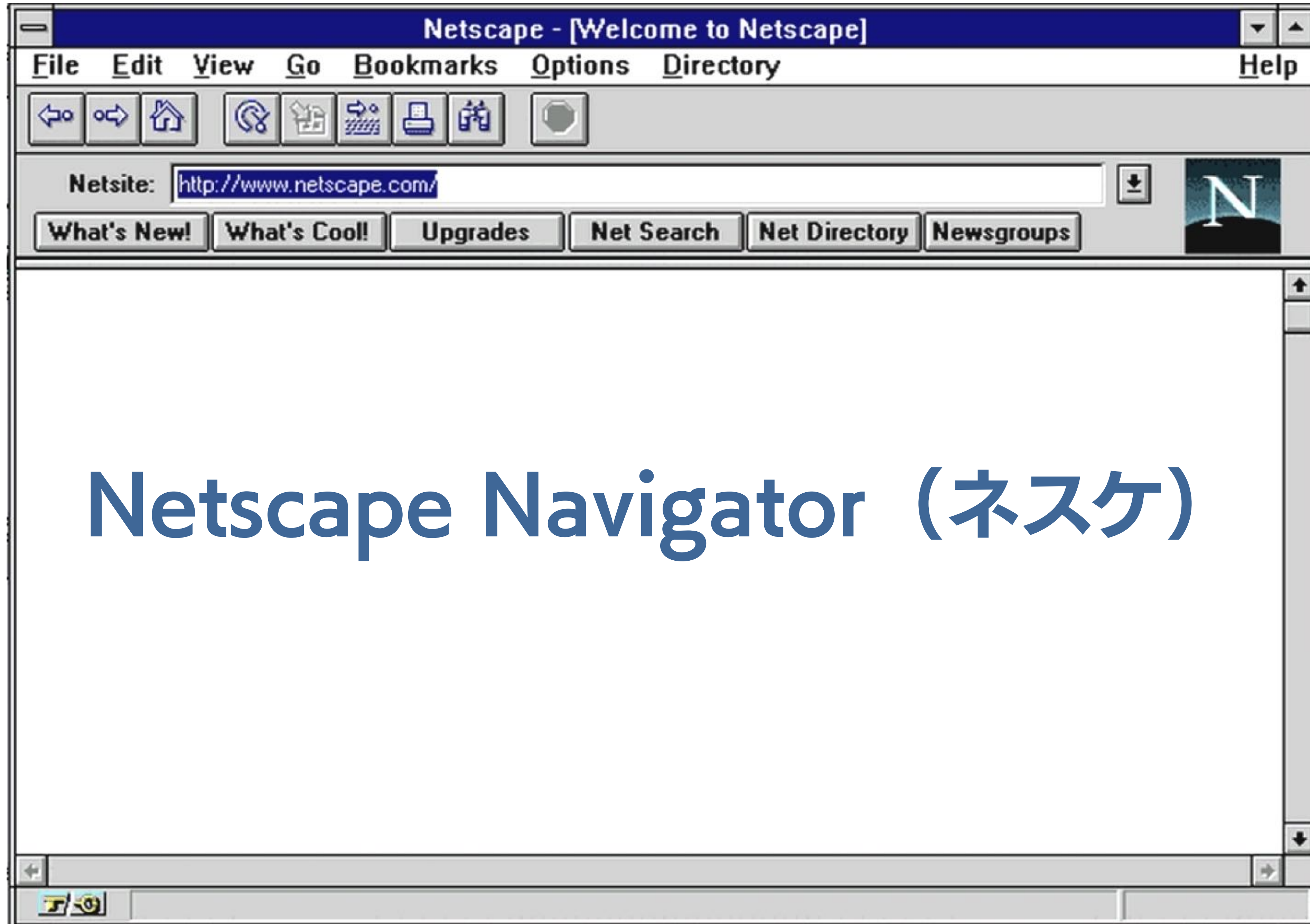

1996年4月1日のYahoo! JAPAN トップページ 懐かしいね…

- アート
人文 写真 建築 博物館と画廊
- ビジネスと経済
企業 団体 製品とサービス 求む
- コンピュータとインターネット
インターネット ソフトウェア マルチメディア
- ニュース
ワールド・ニュース 新聞 時事
- レクリエーション
スポーツ ゲーム 旅行 自動車
- リファレンス
図書館 辞書

大学生300名アルバイトで雇って
16台のパソコンを並べて
2ヶ月間で5万件のサイトを
1件1件、サーフィングして
メタ情報をデータベースに
手入力しました

とても

Machine Readableな

お仕事でした…

Webフォントのお話

このランディングページ、どうやって作りますか？

FONTPLUS : ポップ広告デモ

fontplus.sakura.ne.jp/popdemo/

タイムセール!

2012年 7月14(土) 9:00~18:00

90% OFF

コリンステュアート ColinStuart
シュタイフテディベアセット

<http://bit.ly/demobear>

数年前まで
デザイン書体のブラウザ表現は
イラレ、フォトショで
制作してました

今は、HTMLとCSSで
さまざまさまざまな書体が
ブラウザに直接
テキスト表現できる

補完計画化
Webフォント化

フォント：マティスEB

Web誕生から約20年を経て、2013年に CSS3 でWebフォント仕様が定義された

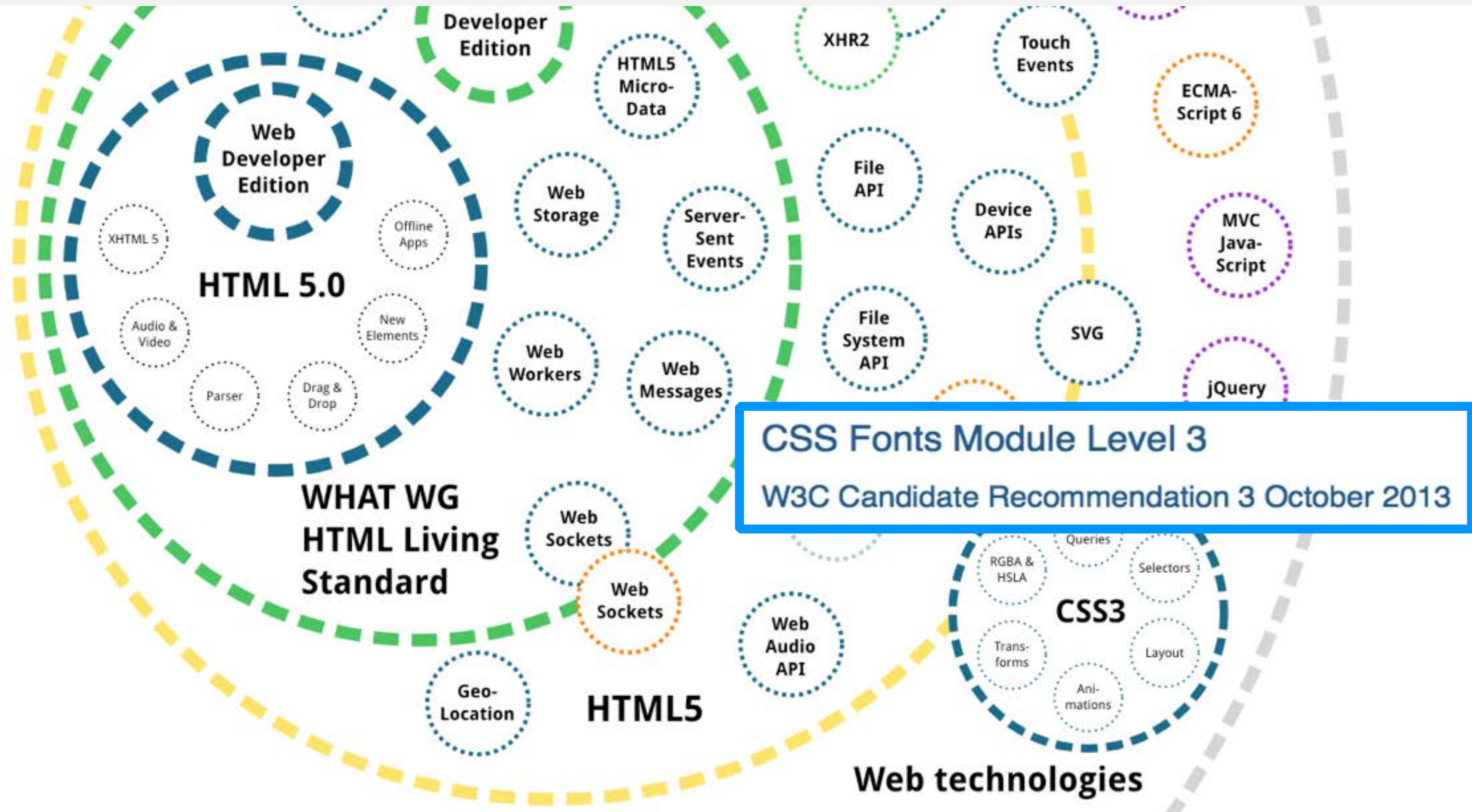

タイトルバナー差し替えたいけど… えっ、デザイナーお休み…

fontplus.sakura.ne.jp

Black Friday バーゲン

2017年11月24日 (金) 18:00~

90% OFF

コリンステュアート ColinStuart
シュタイフテディベアセット

デザイナーがお休みでも、タイムセールがすぐにできる

| | text | font-family |
|----------|----------------------|--------------------|
| タイトル | 野田店長涙目バーゲン | RaglanPunchStd-UB |
| 日時 | 2018年5月17日(木) 18:00~ | KurokaneStd-EB |
| ポップ | 90% OFF | TsukuGoPro-U |
| 商品サブタイトル | コリンスチュアートColinStu. | StickStd-B |
| 商品タイトル | シュタイフテディベアセット | PopHappinessStd-EB |
| 価格タイトル | 通常価格 | ReggaeStd-B |
| 通常価格 | 10,500円(税込) | RaglanPunchStd-UB |
| 割引価格 | 1,050円(税込) | CaratStd-UB |

更新

<http://bit.ly/demobear>

フォントおじさん
おすすめTOP5

Webフォント導入事例

味の素 (株) 商品情報サイトへ

https://www.ajinomoto.co.jp

Eat Well, Live Well.

Ajinomoto 商品情報サイト

HOME 商品情報 知る・楽しむ お問い合わせ

新着 AJINOMOTO. NEWS

Eat Well, Live Well.

Ajinomoto

2017年10月03日
グローバルロゴ、スタートしました

味の素株式会社
公式Facebook

CM・動画 広告ギャラリー

躍動する君たちへ...

2020 躍動する君たちへ

商品情報

ブランドから探す 新商品はこちら

| | | | |
|--------|------|---------------|-----------|
| 調味料 | 加工食品 | 甘味料 | アミノ酸含有食品 |
| 栄養ケア食品 | 飲料 | 健康食品 オンライン | 化粧品「JINO」 |

役立つ! 助かる♪ 目的別レシピ

The main content area is a grid of 18 product categories, each with a name and a corresponding logo or image:

- 味の素® (Ajinomoto logo)
- うま味だし・ハイミー® (Uma-dashi Hai-mee logo)
- アジシオ® (Ajishio logo)
- 瀬戸のほんじお (Seto Honjio logo)
- やさしお® (Yasashio logo)
- お肉やわらかの素 (O-niku yawaraka no mono logo)
- 鍋キューブ® (Nabe Kyuubu logo)
- ほんだし® (Hon-dashi logo)
- 丸鶏がらスープ (Maru-tori kara soup logo)
- 味の素KK 中華あじ (Ajinomoto KK Chinese Ajigo logo)
- 味の素KK コンソメ (Ajinomoto KK Consome logo)
- Cook Do® (Cook Do logo)
- Cook Do® コリア! (Cook Do Korea logo)
- Cook Do® きょうの大皿® (Cook Do Kyou no Ohiya logo)
- Cook Do® おかずごはん® (Cook Do Okazu Gohan logo)
- Cook Do® 香味ペースト (Cook Do Flavor Paste logo)
- クノール® (Knorr logo)
- クノール® Soup Do® (Knorr Soup Do logo)

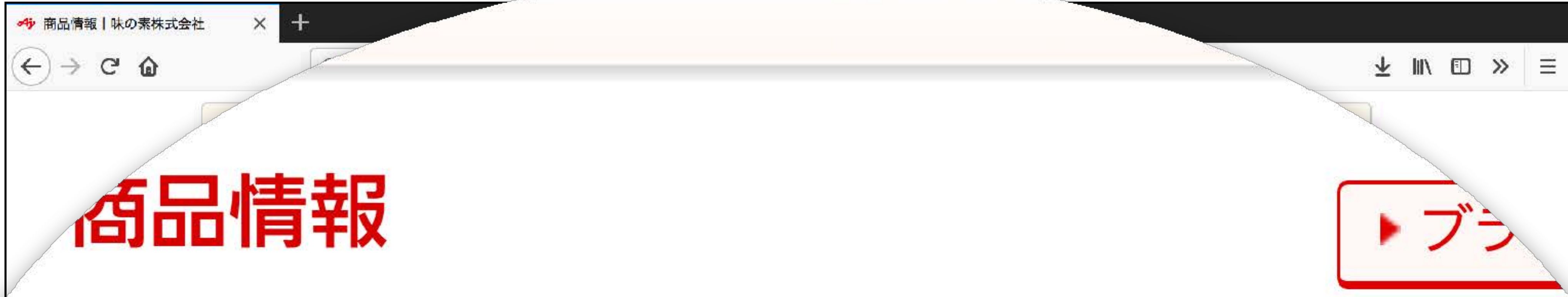

調味料

加工食品

甘味料

栄養ケア食品

飲料

健康食品

オンライン 

役立つ！助かる♪ 目的別レシピ

鈴乃屋オリジナルコレクション

https://www.suzunoya.com/kinu/

雪輪取り唐草模様
ひらもてらう

紐模様
まりほりおおさやがた

錐彫大紗綾型
ななえのしめもようかさわいわい

七重熨斗目模様 重ね祝い
そうれい

壮麗
かちんからくさちんよう

花紋唐草文様
みちながしつぼうつなぎらんよう

道長七宝つなぎ文様
くしびきおりふぞろいしま

櫛引き織り 不揃い縞

かたつむり

衣のいのち®
Vol.38

Scroll

着る人 大塚 千弘

鈴乃屋

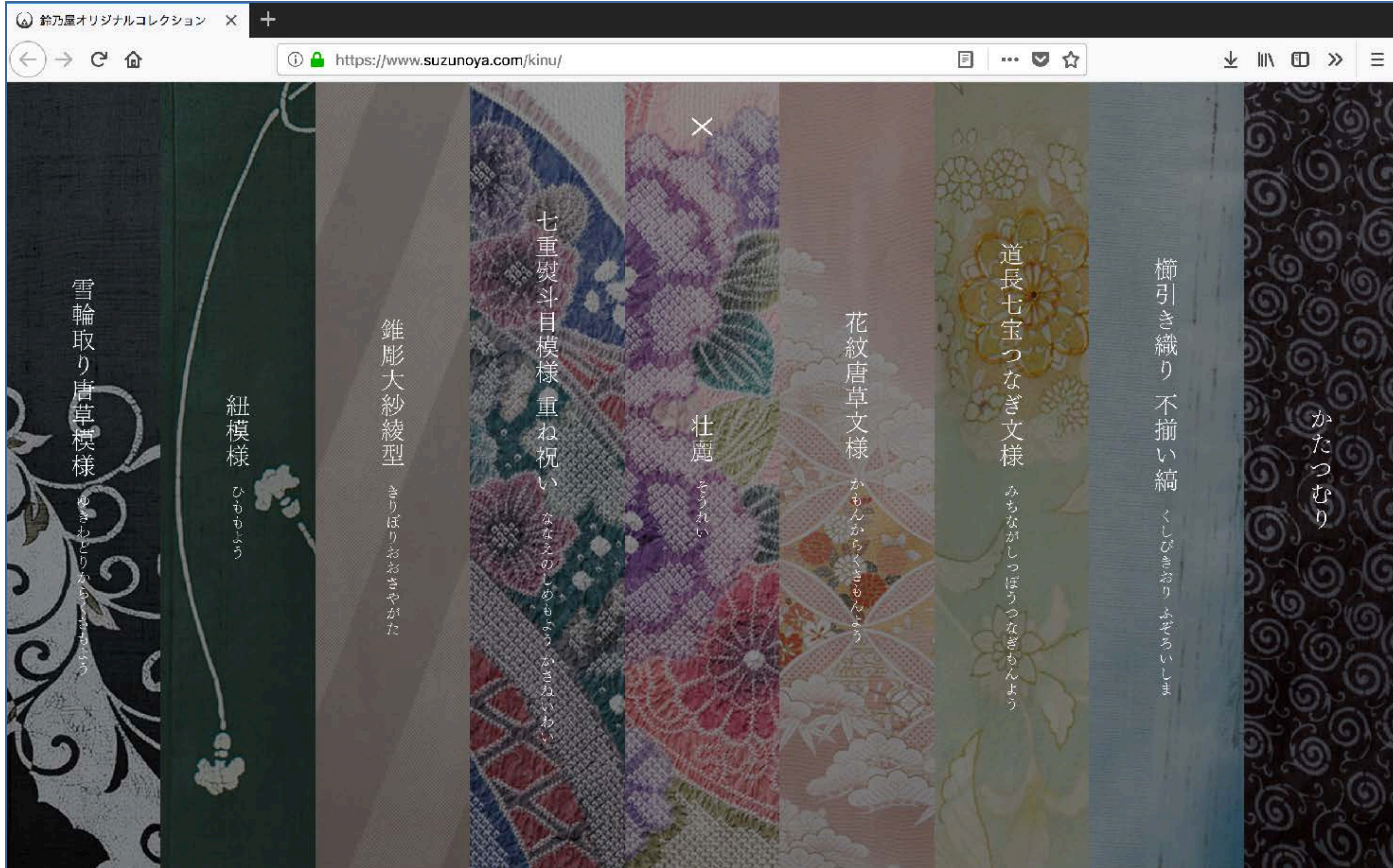

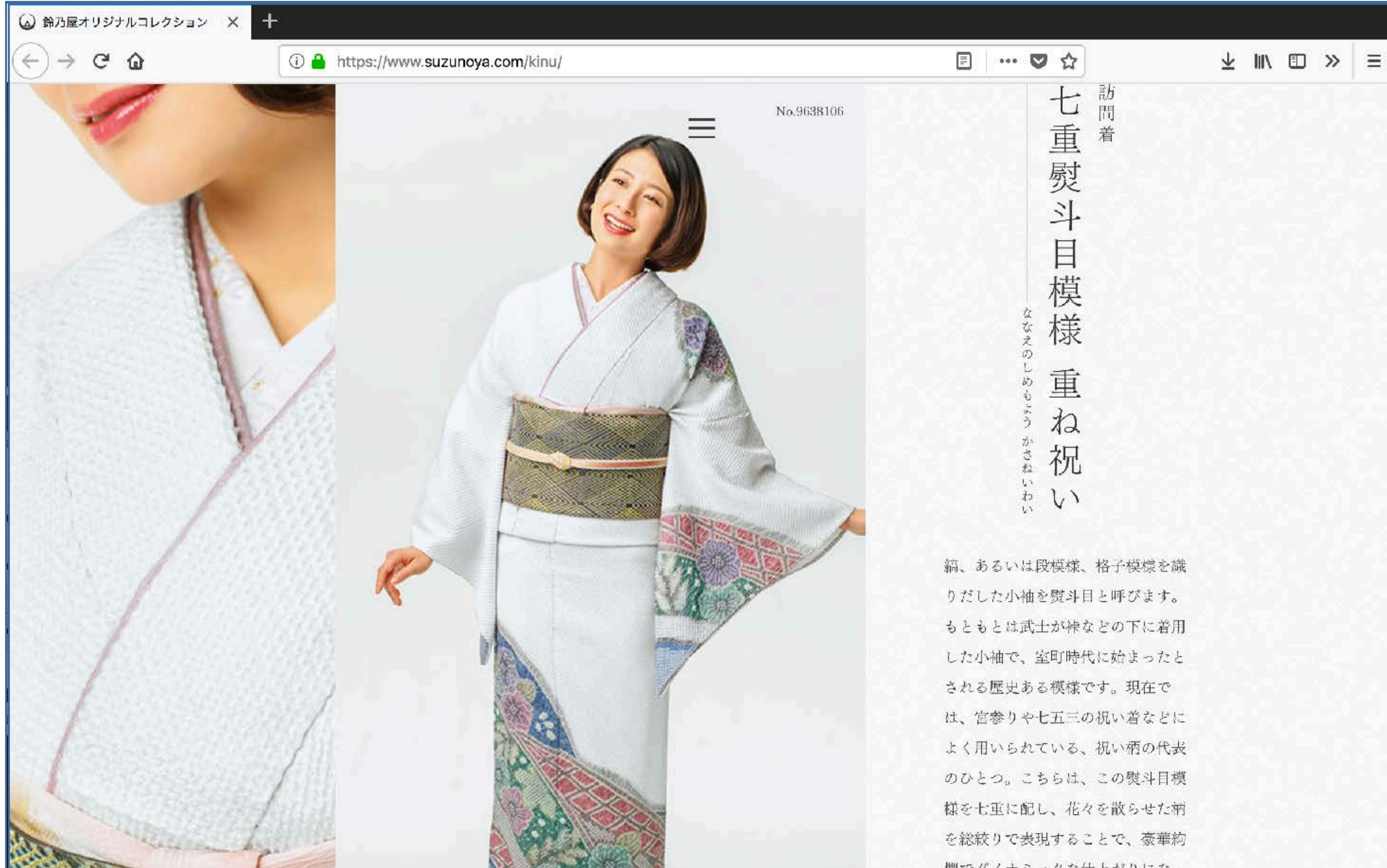

鈴乃屋オリジナルコレクション

https://www.suzunoya.com/kinu/

No.9638106

訪問着

七重熨斗目模様 重ね祝い

ななえのしめもよう かさねいわい

縞、あるいは段模様、格子模様を織りだした小袖を熨斗目と呼びます。もともとは武士が裃などの下に着用した小袖で、室町時代に始まったとされる歴史ある模様です。現在では、官参りや七五三の祝い着などによく用いられている、祝い柄の代表のひとつ。こちらは、この熨斗目模様を七重に配し、花々を散らせた柄を総絞りで表現することで、豪華約間でグイッと目を楽しませてくれます。

訪問着

五百夜夢

| | |
|-----|--------------|
| きもの | 五八〇、〇〇〇円 (税) |
| おび | 二六〇、〇〇〇円 (税) |

Copyright © Suzunoya. All Rights Reserved.

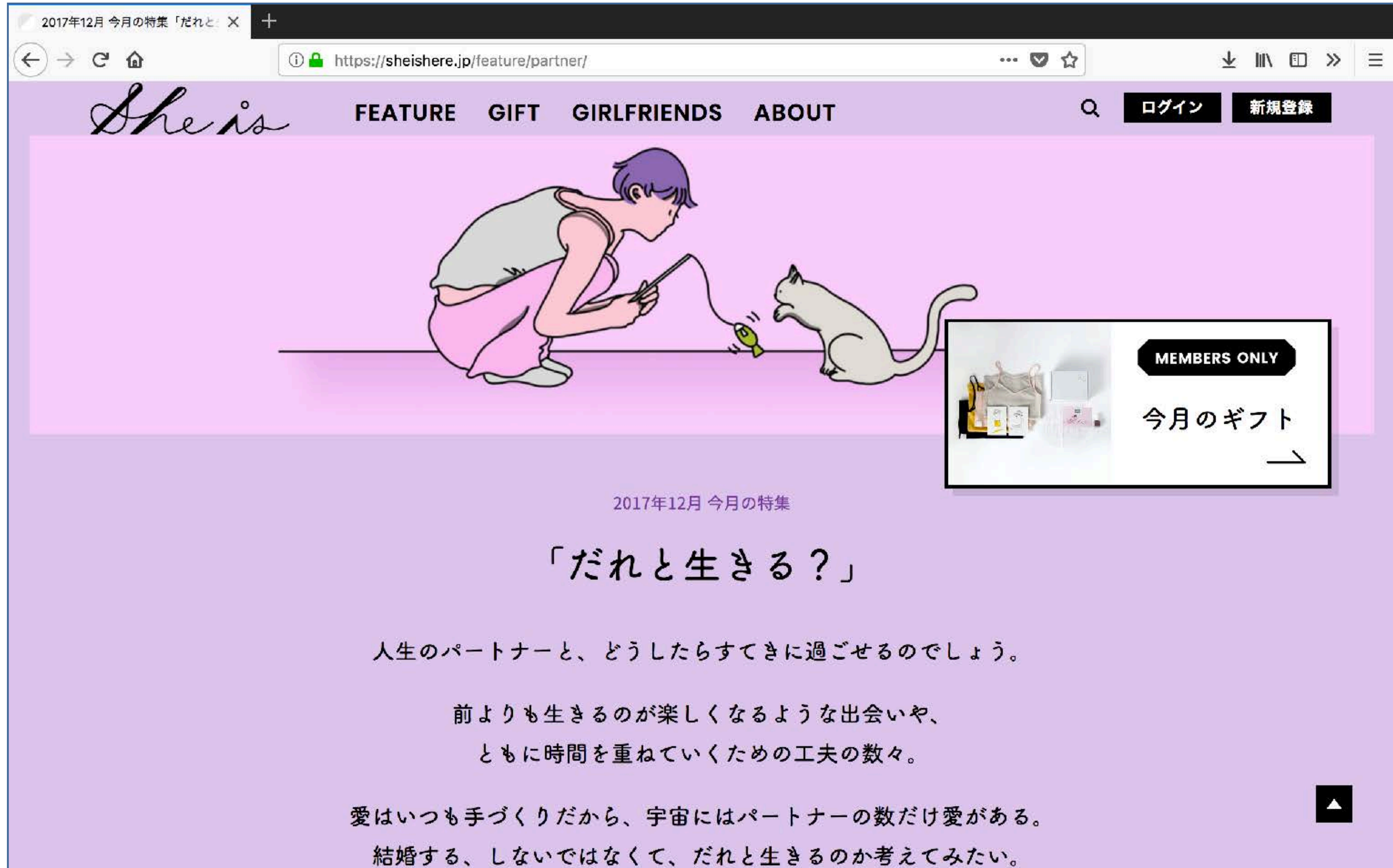

Copyright © Suzunoya. All Rights Reserved.

2017年12月 今月の特集「だれと」 X +

← → ↻ 🏠 <https://sheishere.jp/feature/partner/> ... 📌 ☆ ↓ 📄 📄 📄 📄 ☰

She is FEATURE GIFT GIRLFRIENDS ABOUT 🔍 ログイン 新規登録

2017年12月 今月の特集

「だれと生きる？」

人生のパートナーと、どうしたらすてきに過ごせるのでしょうか。

前よりも生きるのが楽しくなるような出会いや、
ともに時間を重ねていくための工夫の数々。

愛はいつも手づくりだから、宇宙にはパートナーの数だけ愛がある。
結婚する、しないではなくて、だれと生きるのか考えてみたい。

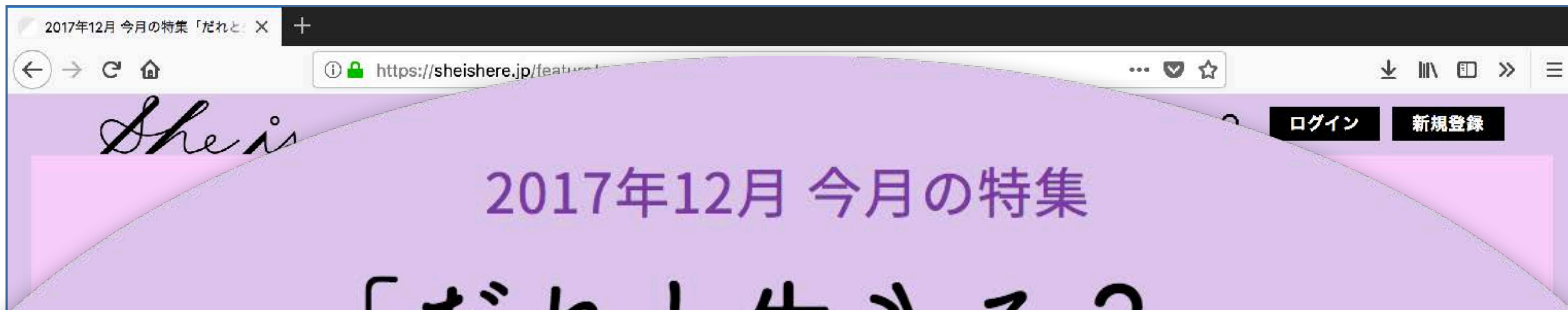

「だれと生きる？」

人生のパートナーと、

どうしたらすてきに過ごせるのでしょうか。

前よりも生きるのが楽しくなるような出合いや、

↑ まるまるまるもりプロジェクト

https://marumarumori.jp

ハマー

集まる

泊まる

MARU³ MORI PROJECT

活動の詳細はこちら

まるまるまるもりのコンセプト

あたらしい生活が
はじまる。
自分らしい仕事
はじまる。
気持ちに素直に丸く
その、大きな夢のため
挑戦のきっかけとなる
東北にある小さなまち
丸森町は応援します。

古民家ホテルの、
コンシエルジュ。
良いものを長く
というコンセプトの
民泊物件オーナー
になる。

スキル: ↑ ↑ ↑
センス: ↑ ↑ ↑

ご相談はこちら

音楽: 入

自治体の導入事例

- 小田原城 (Odawara Castle)
- 観光スポット (Tourism Spots)
- まち巡り (Town Walk)
- Welcome to Odawara
- 北条五代風魔忍者 (North条五代 Wind Demon Ninja)
- 花暦 (Flower Calendar)
- 食名産品 (Food Specialty Products)
- 体験 (Experience)
- ウォーキング (Walking)
- 年間イベント (Annual Events)
- 宿泊 (Accommodation)
- 観光パンフ (Tourism Pamphlets)
- お得情報 (Beneficial Information)
- 小田原写真ギャラリー (Odawara Photo Gallery)

健康・福祉・子育て / 上田市役所

www.city.ueda.nagano.jp/kenko-fukushi/index.html

Language Option 文字サイズ・色合い変更 音声読み上げ

上田市 Ueda city

探したいことは? 上田市サイト全体を検索 検索

ホーム 暮らし・防災 健康・福祉・子育て 楽しむ・文化・スポーツ 入札・産業・建設 市政情報

上田市ホームページ > 健康・福祉・子育て

うえだ、らしく、いきる。
健康・福祉・子育て

カテゴリ

- 健康
- 高齢者介護
- 福祉
- 妊娠・出産・健診
- 子育て
- 小中学校

NEW 新着情報

- 12月15日 [インフルエンザ情報](#)
- 12月12日 [オレンジカフェ（認知症カフェ）について](#)
- 12月4日 [平成30年度の放課後児童クラブの利用申請](#)
- 12月1日 [上田市子ども・子育て支援事業計画の見直し（案）パブリックコメント](#)
- 12月1日 [第7期上田市高齢者福祉総合計画（素案）に対する意見を募集します](#)

新着情報一覧 新着情報RSS

ド라마チック四街道プロジェクト ×

www.dramaticyotsukaido.com

Facebook Twitter YouTube

Dramatic Yotsukaido

ドラマチック四街道について

取り組み

よつぼくん

お知らせ

お問い合わせ

日常こそ、
ドラマチック

+

フォントの情感で、お堅いイメージのお役所と市民との距離が近くなったかも…

小田原市

ハミング

(フォントワークス)

親近感と可愛らしさ

上田市

スキップ

(フォントワークス)

親近感と可愛らしさ

四街道市/四街道市地域振興財団

筑紫ゴシック

(フォントワークス)

モダンで柔らかなゴシック

2018年4月時点で、
日本語Webフォント導入した
サイトは5万サイトを越えた

フォントおじさん調べ

総合お問い合わせ | サイトマップ | SELECT LANGUAGE

企業・グループ情報

ニュースリリース

事業内容

グローバルでの
取り組み

&EARTH
社会貢献・環境活動

株主・投資家情報

採用情報

ここは新しい
価値が生まれる街。

東京ミッドタウン

▶ 未来を見据えた街づくりについて

[個人のお客さま](#)

[法人のお客さま](#)

[株主・投資家の皆さま](#)

[北海道銀行のご案内](#)

[採用のご案内](#)

[ホーム](#) > 北海道銀行のご案内

北海道銀行のご案内

北海道銀行について

北海道銀行は、健全経営のもと、広域地域金融グループとしてのネットワークと総合的な金融サービス機能を活用して、営業地域のお客様の安心と繁栄に貢献し、ともに発展しつづけます。

お問い合わせ
資料・申込書のご請求は
こちらからどうぞ

[口座をひらく](#)

北海道銀行のご案内

- [頭取メッセージ](#)
- [会社情報](#)
- [CSRへの取り組み](#)
- [地方創生への取り組み](#)
- [お知らせ・IR情報](#)

[頭取メッセージ](#)

[会社情報](#)

個人のお客さま

ホーム > 北海道銀行のご案内

北海道銀行の

北海道銀行について

北海道銀行は、健全経営のもと、広域としてのネットワークと総合的な金融用として、営業地域のお客様の安心と繁栄に発展しつづけます。

頭取メッセージ

www.mitsui...

車とNII

新車がいよいよ届く感激。
クルマづくりを、ちょっと手助け。

本田技研工業株式会社

一台、また一台。今日も世界中の工場から、生まれたばかりのさまざまな新車が旅立ちます。誰かの愛車になるために。あなたのHondaになるために。その工場で活用される大切な生産管理システムを支えるのがNIIの仕事です。

北海道銀行のご案内 | 北海道...

www.hokkaidobank.co.jp/company/

北海道銀行

個人のお客さま

ホーム > 北海道銀行のご案内

北海道銀行の

北海道銀行について

北海道銀行は、健全経営のもと、広域としてのネットワークと総合的な金融用として、営業地域のお客様の安心と繁栄に発展しつづけます。

頭取メッセージ

www.mitsui...

nicho.co.jp

オンラインショップ 会社情報 採用情報

トピックス よくあるご質問 文字 小 大

処方せんをもらったら お薬を知ろう 店舗を探す お問い合わせ

日本調剤トップ > 処方せんをもらったら

処方せんをもらったら

医療機関で発行される処方せん。その処方せんに基づいた調剤の流れを中心に、調剤薬局・薬剤師についてなど、詳しくご説明します。

受付

調剤薬局って何をしているの？

処方せんを受付で渡した後、どんな業務が行われているのでしょうか？

薬の専門家である薬剤師が、患者さまにとっての安全性と治療の有効性を高めるために、さまざまな確認をしながら調剤を行っています。

お薬を受け取るまで

→ 処方せん（処方箋）とは？
医療機関で診察を受けた後、患者さまへ発行されるのが処方せん。薬局で薬を受け取るのに必要な書類です。

→ 受付からお渡しまでの流れ
患者さまに薬をお渡しするまでの薬局の仕事を紹介します。正確にお渡しし安全にお使いいただくための大切な業務です。

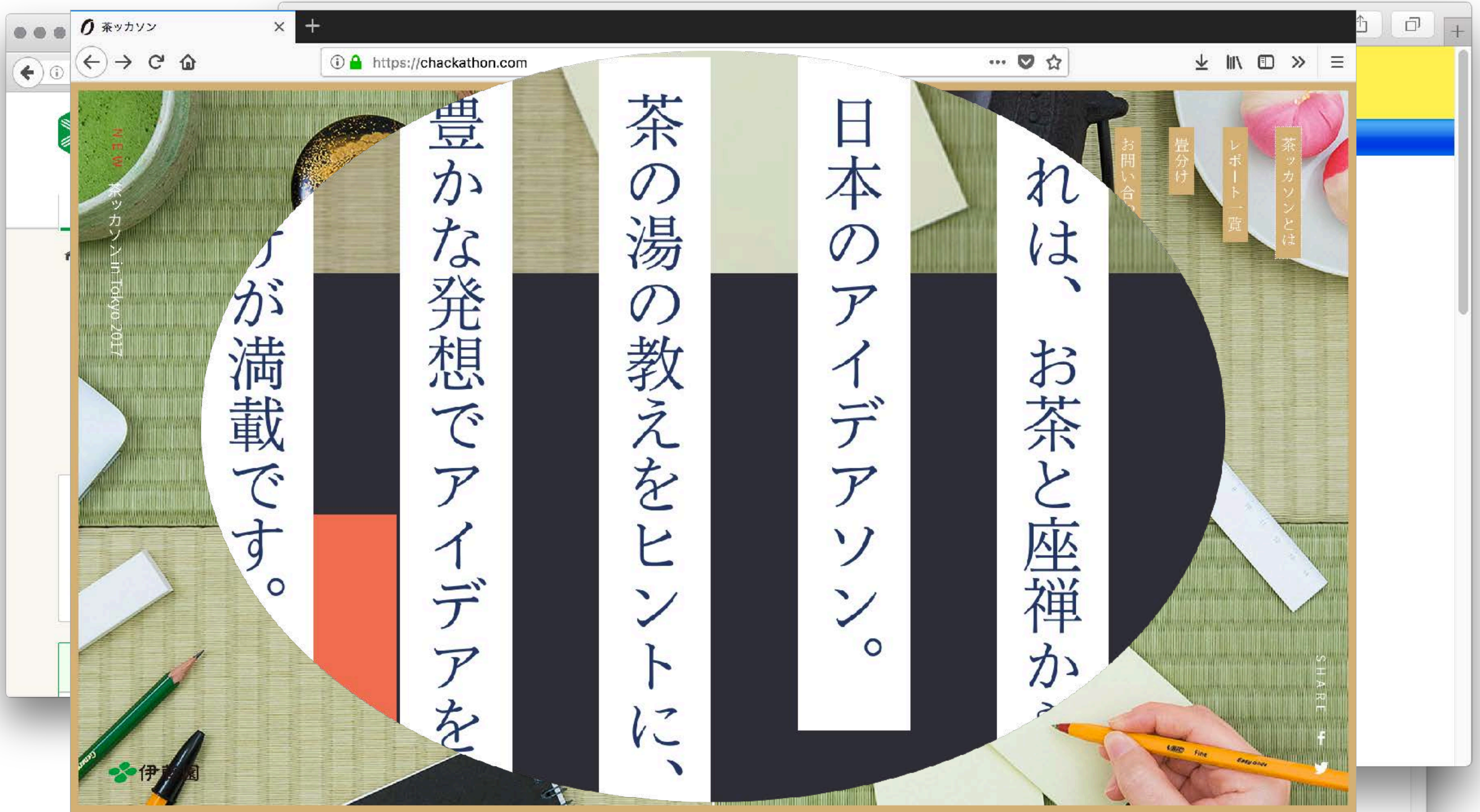

Webフォント導入事例の続きはこちら

<http://bit.ly/webfont2018>

Webフォントは、
とてもマシーンリーダーブルだけど
それでだけでいいのか？

情報の重み付け

情緒表現

コンテンツの美観

1. ウエイトを活用しよう

ウエイトを活用しよう UL/EL/L/R/M/DB/B/E/H/U

神戸が女子き

ウエイトを活用しよう

UL/EL/L/R/M/DB/B/E/H/U

神戸が好き

ウエイトを活用しよう

UL/EL/L/R/M/DB/B/E/H/U

神戸が好き

ウエイトを活用しよう

UL/EL/L/R/M/DB/B/E/H/U

神戸が"好き

ウエイトを活用しよう

UL/EL/L/R/M/DB/B/E/H/U

神戸が好き

ウエイトを活用しよう

UL/EL/L/R/M/DB/B/E/H/U

神戸が好き

ウエイトを活用しよう

UL/EL/L/R/M/DB/**B**/E/H/U

神戸が**好き**

ウエイトを活用しよう

UL/EL/L/R/M/DB/B/**E**/H/U

神戸が**好き**

ウエイトを活用しよう

UL/EL/L/R/M/DB/B/E/H/U

神戸が好き

ウエイトを活用しよう

UL/EL/L/R/M/DB/B/E/H/U

神戸が好き

フォントの太さ (ウエイト)

=

情報の重み付け

緊急地震速報

緊急地震速報

2. フォントが持つ情緒表現力

この道路標識に使われている書体はどんなフォント？

明朝体？ マティスEB（エヴァフォント）

ゴシック体？ ヒラギノ角ゴ

古印体？ なんか、怖い…

丸ゴシック体でした！ 「止」の横角が斜め上を向いてる

<http://www.mag2.com/p/news/18554>

人間の脳は

0.1秒で

それが何であるか、どんな感情か

判断しています

書体が変わると印象が変わる

どの書体を使っている病院で手術受けたいですか？

胃・内視鏡検査・手術 いしい内科・外科 なんか怖い？

胃・内視鏡検査・手術 いしい内科・外科 痛そう？

胃・内視鏡検査・手術 いしい内科・外科 こども向け？

胃・内視鏡検査・手術 いしい内科・外科 くるりんぱ？

胃・内視鏡検査・手術 いしい内科・外科 ゆるかわいい？

胃・内視鏡検査・手術 いしい内科・外科 おじいちゃん？

<http://bit.ly/2AfHA8a>

いししい内科・外科

font-family:"FOT-万葉古印ラージ Std B";

いししい内科・外科

font-family:"FOT-コミックレゲエ Std B";

いししい内科・外科

font-family:"FOT-マティスえれがんと Pro DB";

いししい内科・外科

font-family:"FOT-筑紫アンティークL明朝 Std L";

いしい内科・外科

font-family:"FOT-ベビポップ Std EB";

胃・大腸内視鏡検査・手術

いししい内科・外科

とも耳鼻咽喉科

9割が丸ゴシック体

柴山泌尿器科

外来診察室

シーンにあった書体選びが重要

context × fonts
(文脈) (書体)

明朝体

読みやすさ

可読性

ゴシック体

見やすさ

視認性

3. 文字組みを意識しよう

亀戸駅で見つけた駅名標（サインシステム） なんか変……？

新小岩・小岩・西船
船橋・津田沼

for Shin-Koiwa, Koiwa, Nishi-Funabashi
Funabashi & Tsudanuma

亀戸駅で見つけた駅名標（サインシステム）

なんか変……？

Shin-Koiwa

for Shin-Koiwa, Koiwa, Nishi-Funabashi & Tsuc

Shin-Koiwa

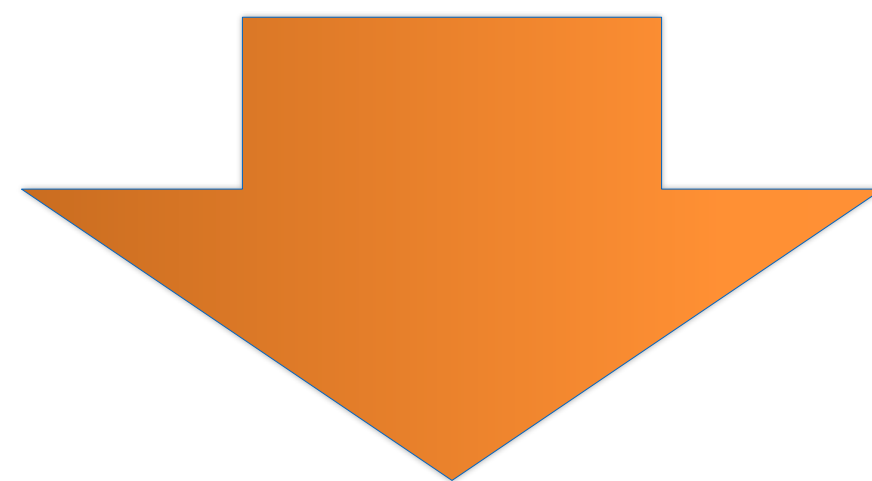

新ノ小岩

欧文を半角等幅で文字を組むとネイティブの
外国の人には、不自然な単語に見えてしまう
こんな日本語に映るらしいです…

Shin-Koiwa

半角等幅で組むと読めるけど不自然だし美しくない…

Shin-koiwa

Helvetica Neue

Shin-koiwa

Futura

フォント（文字）には、こんなUX機能も備わっているのです

1. 情報の重み付け
2. 情緒表現
3. コンテンツの美観

まとめ

フォント (文字) って

Machine Readable

×

Human Readable

(情感・美観・情報の重み付けなど)

情報を正確に 伝えるための 重要なインターフェース

ありがとうございます

Facebook
Twitter
Mail

<https://www.facebook.com/hiroyuki.sekiguchi.8/>
@HiroGateJP
sekiguchi115@gmail.com

続編スライドもご覧いただけます

<http://bit.ly/webfont2018>